Докучаев Александр Матвеевич1884-1976 гг., врач работал с 1912 г. по 1956 г.

Докучаева Агния Павловна 1884-1974 гг., врач работала с 1915 г. по 1957 г.



Первая мировая война 1914-1918 гг. Офицер Российской армии Докучаев АлександрМатвеевич.

За период Первой мировой войны был награждён:

1.Приказом по Первой армии за №753 от апреля 1915 г. Орденом Святой Анны 3 степени с мечами и бантом.

2.Приказом по Первой армии за №928 1915 г. Орденом Святого Станислава 3 степени с мечами и бантом.

3. Высочайшим приказом от 13 сентября 1915 г.Орденом Святой Анны 2 степени с мечами.

4.Приказом Главнокомандующего по Сев.-Зап. от 26 июля1915 г. за №1705 Орденом Святого Станислава 2 степени с мечами.

Ордена вручены «За отличия в делах против германцев». (Из «Послужного списка» Докучаева А.М.)

Ордена за Первую мировую войну были конфискованы Советской властью как ювелирные украшения в г.Речица вместе с прочим имуществом.



Полевой госпиталь в Первую мировую войну. Докучаев А.М.



Госпитальная палатка, Первая мировая война. Справа Докучаев А.М. рядом с

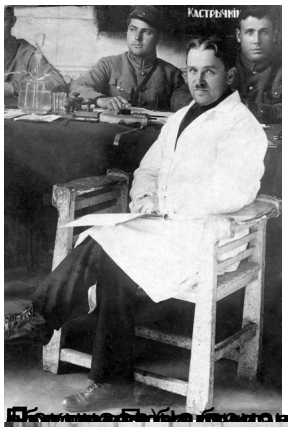
медсестрой.



Речица 1917 г.Докучаева Агния Павловна с дочерью Марией.



Докучаева Агния Павловна, в 1915г. окончившая Юрьевский университет. Первый выпуск женщин, получивших диплом врача в России, в связи с Первой мировой войной. Ранее женщинам выдавалось только свидетельство о прослушивании курса.

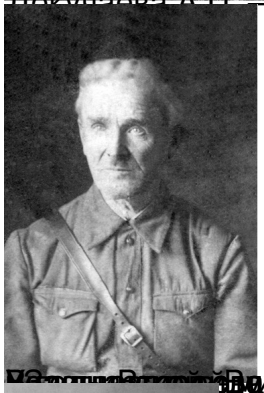


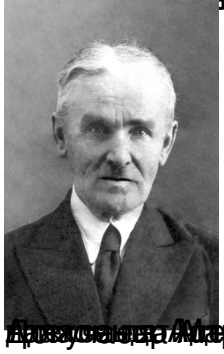


Докучаев А.М. на коллективном снимке.



Докучаева А.П. – врач в летнем лагере.





Докучаева Мария Васильевна работала в эвакогоспитале в годы Великой Отечественной войны. В



от